

PLANIMETRIA A QUOTA IM.

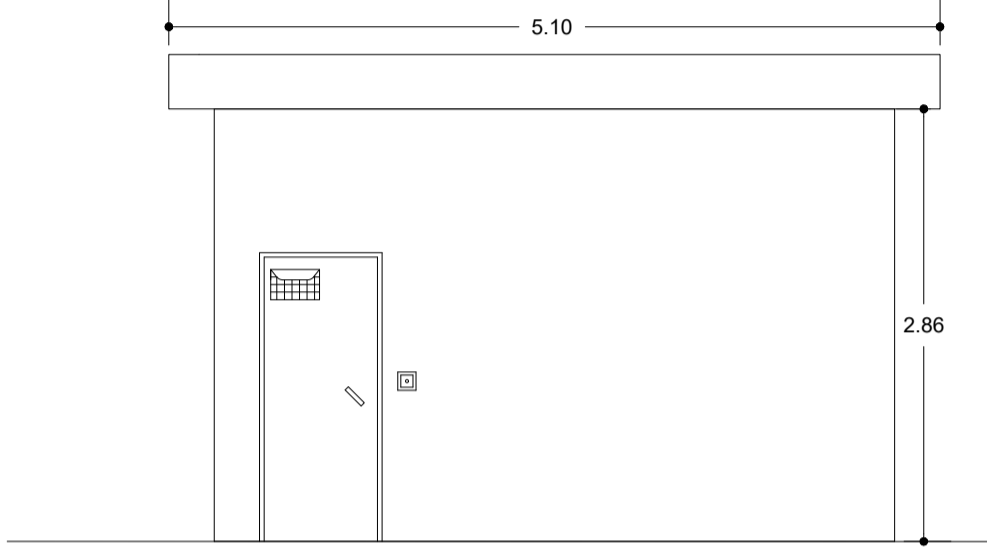

PROSPETTO N-E

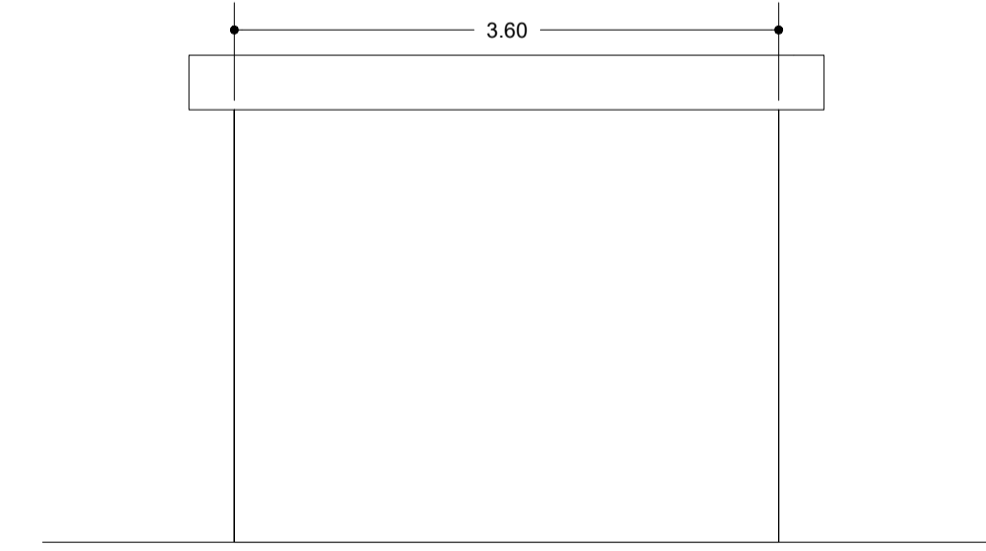

PROSPETTO N-O;S-E

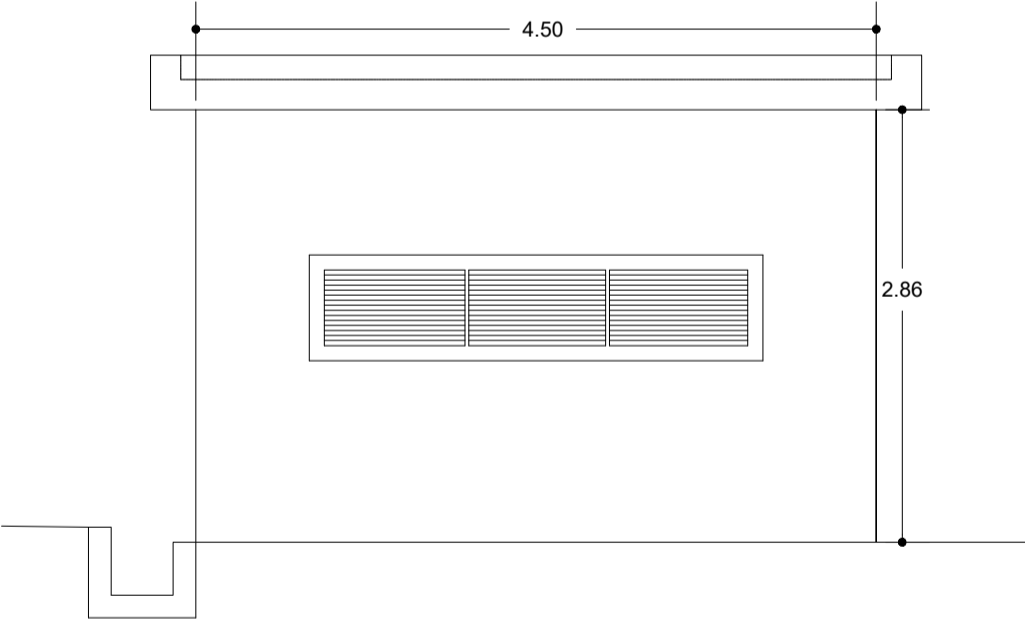

PROSPETTO S-O

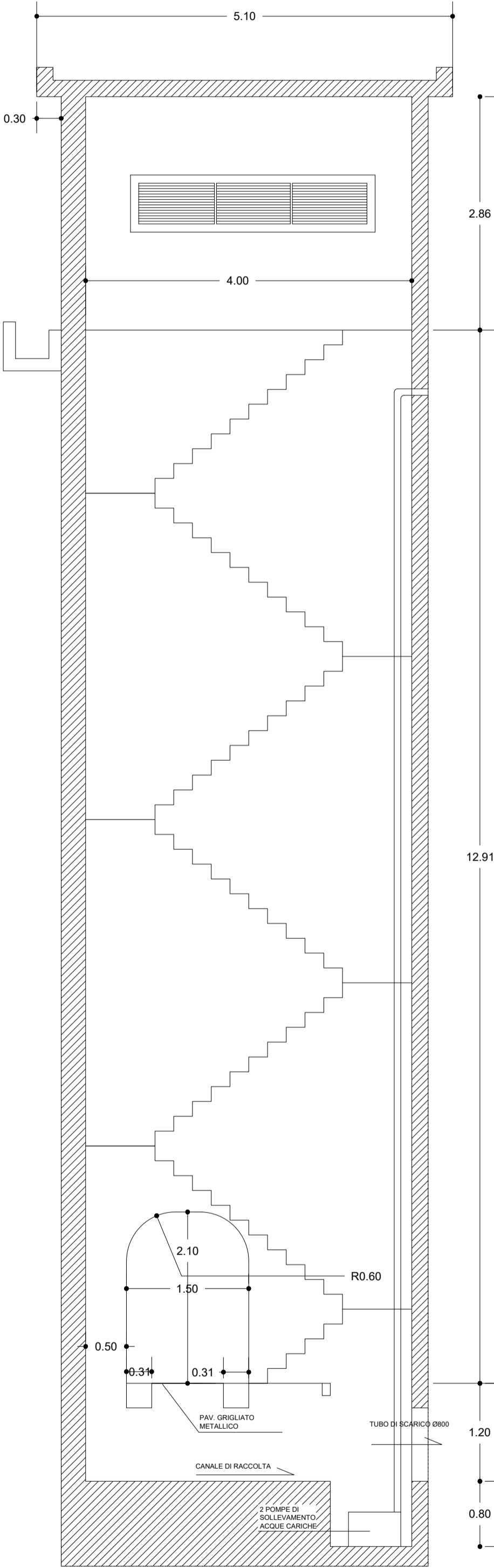

SEZIONE A-A

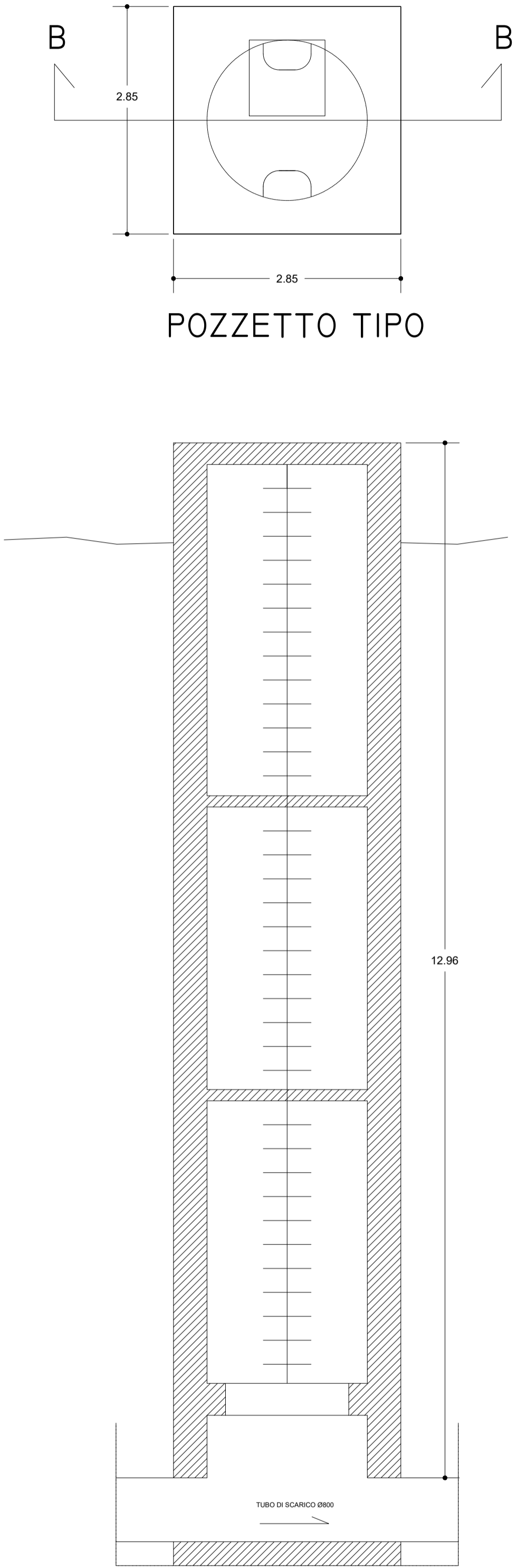

SEZIONE B-B



REGIONE SICILIA
Assessorato regionale dell'energia
e dei servizi di pubblica utilità
Dipartimento regionale dell'acqua e dei rifiuti





DIGA GIBBESI

RIVALUTAZIONE SISMICA, STUDIO DELLE PRESSIONI NEUTRE E MOTI DI FILTRAZIONE, PROGETTO DI FATTIBILITA' TECNICO ECONOMICA, DEFINITIVA ED ESECUTIVA, MANUTENZIONE STRAORDINARIA STRADA DI COLLEGAMENTO CASA DI GUARDIA - POZZO - PARATOIE E RIEFFICIENTAMENTO STRUMENTAZIONE DI MONITORAGGIO E CONTROLLO

E

ACCERTAMENTO DELL'EFFETTIVA CONSISTENZA DEI MANUFATTI (TOPOGRAFIA)

RESPONSABILE DEL PROCEDIMENTO :

Dott. Ing. Antonio Margagliotta

ASSOCIAZIONE TEMPORANEA DI IMPRESE TRA:

Mandataria



Mandanti



REDAZIONE DELL'ELABORATO

SOCIETA' ORION PROGETTI



RESPONSABILE :

Arch. Benigno Versano

DIREZIONE DI PROGETTO PER L'ATI :

TECHNITAL S.p.A.

Dott. Ing. Simone Venturini

TITOLO ELABORATO:

ACCERTAMENTO DELL'EFFETTIVA CONSISTENZA DEI MANUFATTI (TOPOGRAFIA)
RILIEVI
TORRE DELLE ACQUE DI DRENAGGIO

ELABORATO N° :

I/122F-E-TOP-DS-036-00

SIGLA	ELABORATO	CONTROLLATO	APPROVATO	NOME FILE :			
	P. Scaffidi & Versano V. Lillo	F. Camerello	S. Venturini	I/122F-E-TOP-TORRE_DS_36_37.dwg			
REVISIONE	N.	DESCRIZIONE	RED.	VER.	APP.	DATA :	
	1	00	Emissione Marzo 2021	REDAZIONE	F.C.	S.V.	Marzo 2021
	2						
	3						

SCALA :

1:50

A TERMINE DI LEGGE CI RISERVIAMO LA PROPRIETA' DI QUESTO ELABORATO CON DIVIETO DI RIPRODURLO RENDENDOLO NOTO A TERZI ANCHE PARZIALMENTE SENZA NOSTRA AUTORIZZAZIONE